

**JUDEȚUL COVASNA
CONSILIUL LOCAL AL ORAȘULUI COVASNA**

**HOTĂRÂREA NR. 112/2018
cu privire la aprobarea amplasamentului Porții tradiționale Secuiești oferită
de doamna Stoia Adriana, la intrarea în parcul Gheorghe Doja**

Consiliul local al Orașului Covasna, întrunit în ședința ordinară din data de **27 septembrie 2018**, ședință legal constituită, fiind prezenți majoritatea consilierilor în funcție (**16**),

Analizând expunerea de motive a primarului orașului Covasna, raportul compartimentului de specialitate urbanism, avizul comisiilor de specialitate pentru administrarea domeniului public și privat, juridică și pentru cultură precum și avizul de legalitate al secretarului orașului

În conformitate cu prevederile:

- art. 25 alin (1) și art. 26 din **Legea 350/2001** privind amenajarea teritoriului și urbanismul;
- art. 2 alin (1) și (2) din **Legea 50/1991** privind autorizarea executării lucrărilor de construcții – republicată;
- art. 4 lit ”d” și art. 5 din **Legea 120/2016** a monumentelor de for public;
- art. 863 și art.868 din **Codul Civil**
- anexa 5 poziția 12 din **HG 975/2002** privind atestarea domeniului public al județului Covasna precum și a municipiilor, orașelor și comunelor din județul Covasna;
- art. 7 din **Legea nr. 52/2003** privind transparența decizională în administrația publică locală, republicată, cu modificările și completările ulterioare;
- **HCL nr. 35/2018** privind acceptarea unei donații reprezentând o ” Poartă tradițională Secuiască” așa cum a fost modificată prin HCL 56/2018;

În temeiul prevederilor art. 36 alin. (2) lit. c), alin. (5) lit. c) și art. 45 alin. (3) și art. 115 alin. (1) lit. b) din **Legea nr. 215/2001** – a administrației publice locale, republicată, cu modificările și completările ulterioare.

Cu votul „pentru” a 16 consilieri, „împotriva” a - consilieri și „abțineri” a - consilieri,

HOTĂRĂȘTE:

Art. 1 – Se aprobă amplasarea monumentului de for public – ”Poarta tradițională Secuiască”, oferită de doamna Stoia Adriana, pe terenul aparținând domeniului public al orașului Covasna din Parcul Gheorghe Doja, la intrarea dinspre Nord din strada 1 Decembrie 1918, conform planului de amplasament anexă la prezenta hotărâre.

Art. 2 - Amplasarea monumentului de for public ”**Poarta tradițională Secuiască**” se va realiza cu respectarea tuturor prevederilor legale în vigoare privind urbanismul și autorizarea executării lucrărilor de construcții precum și avizul privind concepția artistică a monumentului de for public emis de către serviciul deconcentrat județean al Ministerului Culturii și Cultelor

Art. 3 - Edificarea construcției se va realiza doar după obținerea autorizației de construcție

Art. 4 – Cu aducerea la îndeplinire a prezentei se va ocupa Primarul orașului prin aparatul de specialitate.

**PREȘEDINTE DE ȘEDINȚĂ,
SASU IZABELLA**

**CONTRASEMNEAZĂ,
SECRETAR,
VASILICA ENEA**



Avansa la
Act 12/1 2018

X=483531.3440

X=483531.3440

Plan de amplasament si delimitare a imobilului

Scara 1:300

Numele beneficiarului:
CONSILIUL LOCAL ORAS.COVASNA
Adresa:oras.Covasna, str.Piliske, nr.1, jud.Covasna

Nr. cadastral	Nr. top	Suprafata masurata	Adresa imobilului	
94380	1801/2/1	3283 mp	intr.oras.Covasna, str.Gheorghe Doja, jud.Covasna.	
Cartea Funciara nr.		UAT	COVASNA	

A. Date referitoare la teren

Nr. parcela	Categorie de folosinta	Suprafata (mp)	Valoarea de impozitare (lei)	Observatii
1	Parc	3283		
Total		3283		

B. Date referitoare la constructii

Cod constr.	Suprafata construita la sol (mp)	Valoarea de impozitare (lei)	Observatii
Total			

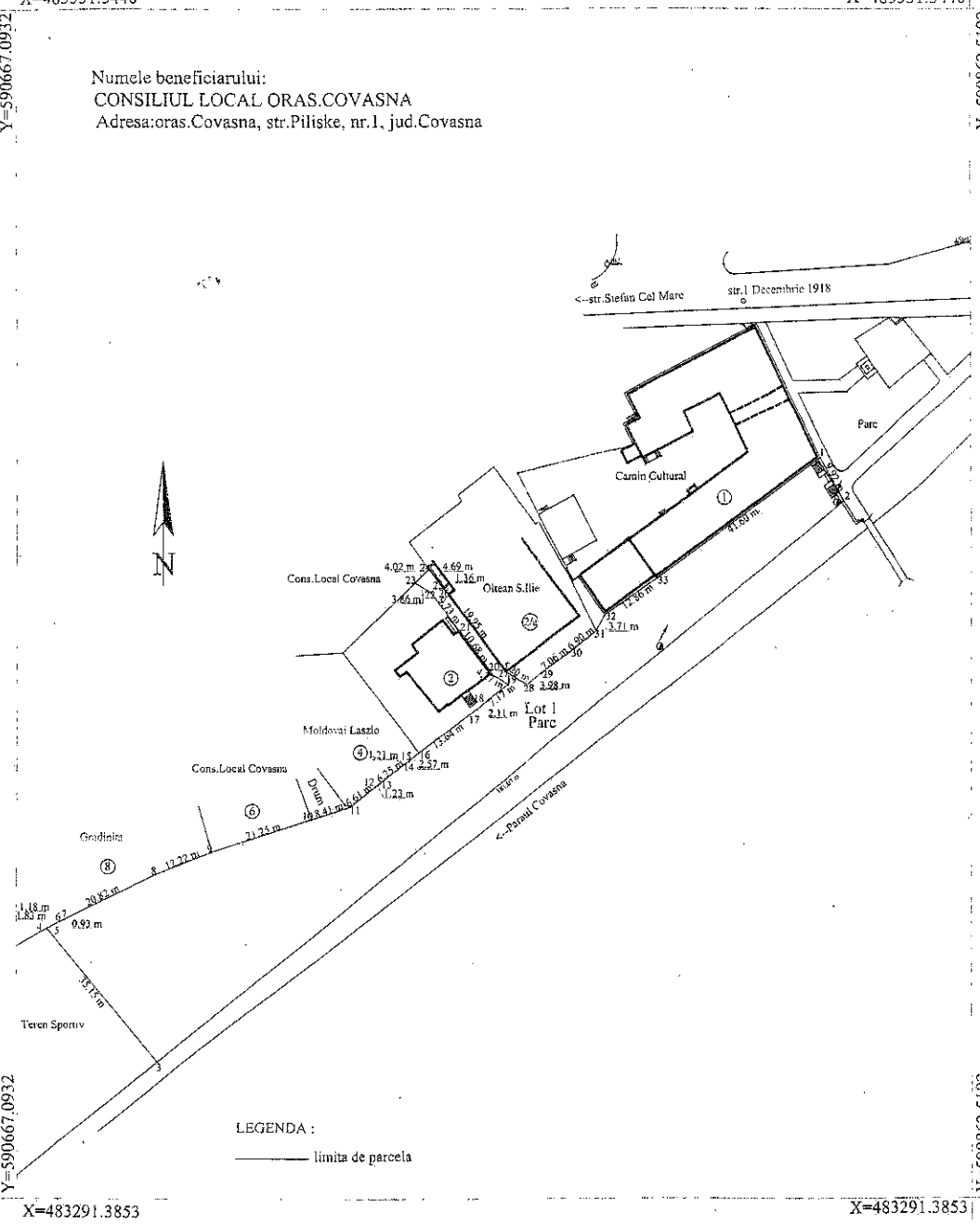

LEGENDA :
— limita de parcela

INSTRUMENT DE COORDONARE					
Sistem de referinta Sistem 70					
Pct.	Y	X	Pct.	Y	X
1.	Y=590831.8994	X=483441.1749	17.	Y=590760.1441	X=483389.9350
2.	Y=590836.7674	X=483432.5283	18.	Y=590761.8248	X=483391.2073
3.	Y=590693.6040	X=483319.1301	19.	Y=590767.4406	X=483395.6616
4.	Y=590673.2728	X=483346.2721	20.	Y=590764.1834	X=483397.6950
5.	Y=590674.8690	X=483347.1677	21.	Y=590757.4958	X=483406.5284
6.	Y=590675.9122	X=483347.7136	22.	Y=590751.6788	X=483414.3222
7.	Y=590676.7508	X=483348.1219	23.	Y=590748.3097	X=483416.2147
8.	Y=590695.4680	X=483357.2335	24.	Y=590751.2242	X=483418.9819
9.	Y=590706.8353	X=483361.7210	25.	Y=590754.0430	X=483415.2290
10.	Y=590727.0421	X=483368.3058	26.	Y=590754.9740	X=483414.2390
11.	Y=590735.0361	X=483370.9108	27.	Y=590766.9550	X=483398.2380
12.	Y=590740.2611	X=483374.9558	28.	Y=590771.4080	X=483395.5970
13.	Y=590741.2217	X=483375.7177	29.	Y=590774.5640	X=483398.0270
14.	Y=590746.1626	X=483379.5485	30.	Y=590780.2710	X=483402.1880
15.	Y=590747.1583	X=483380.2433	31.	Y=590785.7700	X=483406.1630
16.	Y=590749.1784	X=483381.8295	32.	Y=590787.4994	X=483409.6422
			33.	Y=590798.0943	X=483416.9274

Suprafata totala masurata=3283mp
Suprafata tot.din act=3283mp

Executant
S.C. Euro-Topo S.R.L.
Scurtatura si stampata

Data: Noiembrie 2009

10/20/16 11:09

Semnatura si data

VIZAT SPRE
NESHIMBARE

X=483291.3853

X=483291.3853