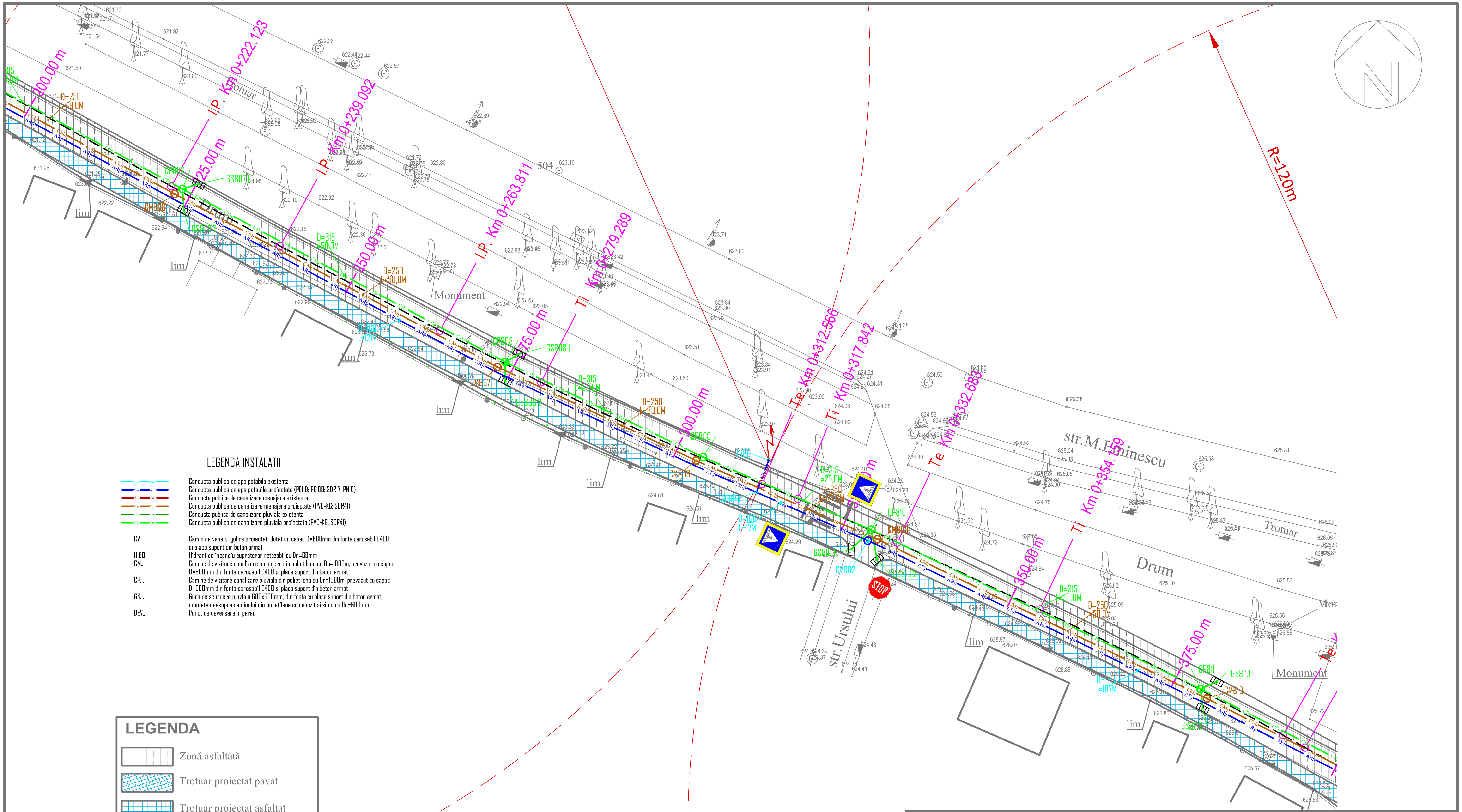

LEGENDA INSTALATII

- Conducta publica de apa potabila existenta
- Conducta publica de apa potabila proiectata (PEHD; PE100; SDR17; PN10)
- Conducta publica de canalizare menajera existenta
- Conducta publica de canalizare menajera proiectata (PVC-KG; SDR41)
- Conducta publica de canalizare pluviala existenta
- Conducta publica de canalizare pluviala proiectata (PVC-KG; SDR41)

CV...	Camin de vane si golire proiectat, dotat cu capac D=600mm din fonta carosabil D400 si placa suport din beton armat
Hi80	Hidrant de incendiu suprateran retezabil cu Dn=80mm
CM...	Camine de vizitare canalizare menajera din polietilena cu Dn=1000m, prevazut cu capac D=600mm din fonta carosabil D400 si placa suport din beton armat
CP...	Camine de vizitare canalizare pluviala din polietilena cu Dn=1000m, prevazut cu capac D=600mm din fonta carosabil D400 si placa suport din beton armat
GS...	Gura de scurgere pluviala 600x600mm, din fonta cu placa suport din beton armat, montata deasupra caminului din polietilena cu depozit si sifon cu Dn=600mm
DEV...	Punct de deversare in parau

LEGENDA

- Zonă asfaltată
- Trotuar proiectat pavat
- Trotuar proiectat asfaltat
- Zona verde
- margine drum
- acostament
- bordură stradală proiectată
- bordură trotuar proiectat
- constructii existente
- limita proprietate

Expert/Verificator	Semnatura	Cerinta	Expertiza/Referat	Data
			Referat nr.	

BIROU DE PROIECTARE ABSTRUKT S.R.L Str. Aurel Vlaicu Nr.6 ap.5 loc.Covasna Nr.R.C : J/14/120/2012 ; C.U.I. RO30107603 Tel:0744.695.074 fax 0267.340875	BENEFICIAR: PRIMARIA ORAS COVASNA OBIECT: "REABILITARE STRAZI ORAS COVASNA 2018 rev01", jud. Covasna		Proiect nr.141/2018
SEF PROIECT: ing. Szász-V Attila	Scara 1: 500	**PLAN DE SITUATIE RETELE APA SI CANALIZARE** **Str. Mihai Eminescu**	Faza D.A.L.I.
PROIECTAT: ing. Vékony Petru-I.	Data mai. 2019	CONFORM LEGII NR. 285/2004 ACEST DOCUMENT NU POATE FI COPIAT, REPRODUS SAU DIFUZAT FARA AUTORIZAREA EXPRESA A S.C. BIROU DE PROIECTARE ABSTRUKT S.R.L.	Nr.Pl. AC-Plan-12
DESENAT: ing. Vékony Petru-I.			