

Anexa nr. 1 la ACL 135/2022

15.09.2022
CULES

Primaria Covasna
OCOLUL SILVIC COVASNA

ACT DE PUNERE ÎN VALOARE NR. 2200120503430

Unitate de Producție: - Covasna

Denumire A.P.V.: 30 PJ POCV										Informații privind N.T.S.M.				Grupa de specii		Nr. de arbori	Volum											
Suprafață totală act - (ha): 1.8362 Tratament: T. ÎN VEGETAȚIA DIN AFARA FONDULUI FORESTIER NAȚIONAL Natura Produsului: TĂIERI ÎN VEGETAȚIE DIN AFARA F.F. Tehnologia de Exploatare: SORTIMENTE SI MULTIPLI DE SORTIMENTE Data inventarierii: 15.09.2022 Anul exploataării: 2022 Procedeele de inventariere: FIR CU FIR Ciocan forma CIRCULARĂ nr.: P50302CV										Stâncării pe - (ha): Arbori putregăioși - (buc): cu un volum de - (mc): Iescării - (buc): cu un volum de - (mc):				Rășinoase FAG Quercinee Diverse tari Diverse moi		120	86.83											
TOTAL:														120		86.83												
Specia										SORTARE DIMENSIONALĂ				Lemn lucru	Coajă	Lemn de foc		Volum brut										
										G1	G2	G3	M1	M2	M3	LS			Total	VF								
MOLID										38.62	20.55	4.41	3.00	1.16		0.37	68.11	6.24	0.63	0.01	74.98							
PIN SILVESTRU										2.61	1.46	1.19	2.40	0.78		0.28	8.72	2.16	0.97	0.04	11.85							
TOTAL										41.23	22.01	5.60	5.40	1.94		0.65	76.83	8.40	1.60	0.05	86.83							
U.A.										Semintiş utilizabil										Total volum brut								
										Suprafață (ha)	Vârsta ani	Panta G																
										Par cursă	UA																	
32998										1.33	80	15.00										86.83						
U.A.										MO	PI	Volum																
32998										74.98	11.85	86.83																
Total										74.98	11.85	86.83																
U.A.										Sortare dimensională										Coajă	Lemn foc		Volum brut					
										Diametre	Înălțimi		Vârsta	Vol. arb.	Nr. arb.	Crestere	G1	G2	G3	M1	M2	M3	LS		Total	VF		
										dt	dcg	ht	hc	a														
32998										MO	36.39	37.45	17.92	17.92	80	0.97	77	38.62	20.55	4.41	3.00	1.16		0.37	6.24	0.63	0.01	74.98
32998										PI	22.74	24.56	11.95	11.95	80	0.28	43	2.61	1.46	1.19	2.40	0.78		0.28	2.16	0.97	0.04	11.85
Total U.A.: 32998															120	41.23	22.01	5.60	5.40	1.94		0.65	8.40	1.60	0.05	86.83		
Total General U.A.															120	41.23	22.01	5.60	5.40	1.94		0.65	8.40	1.60	0.05	86.83		

Șef Ocol, Munteanu Marius
Întocmit, [Signature]
Biru Fond Forestier, [Signature]
Verificat, [Signature]



Acesta este un document generat din aplicația SUMAL 2.0 Ocol



ANEXĂ 2 LA HOTĂRÂREA CONSILIULUI LOCAL NR.....135...../2022

CAIET DE SARCINI

Licitație publică cu strigare pentru vânzare de material lemnos pe picior conform Hotărârii Consiliului Local cu nr.....135..... /2022

data de 10.10.2022 ora 10

Partida

anul Nr. Crt.	Partida	Volum brut mc.
1	30, Intravilan CF.32998	86,83

Obiectul licitației

Partida : 30 Partia de schi, cantitate de material lemnos 86,83 mc_prețul de pornire la licitație 200 lei/mc - valoarea totală: 17366 lei

Prețul de pornire este 200 lei/mc, iar pasul de licitație este 10 lei.

Au dreptul de a participa la licitație agenții economici care nu au datorii față de bugetul local, nu au fost și nu sunt în litigii cu uat Covasna, și până în prezent au respectat în prealabil clauzele contractuale față de orașul Covasna

I. Conform HG.715/2017 modificat prin HG. Nr.55/2019, Regulament art.21 ,al.5

Pentru participare la licitație, operatorul economic trebuie să depună, până la termenul prevăzut în anunțul de licitație, o cerere de înscriere, conform modelului din anexa nr. 1 la prezentul caiet de sarcini, care se înregistrează în registrul de corespondență al organizatorului și la care trebuie să anexeze documentația formată din următoarele documente, în original sau, după caz, în copie certificată pentru conformitate cu originalul, prin semnătură, de către reprezentantul operatorului economic, după cum urmează:

VIZAT SPRE
NESCHIMBARE

a)documentul de înregistrare a operatorului economic la oficiul registrului comerțului sau, după caz, documentul echivalent de înregistrare, în cazul operatorilor economici străini, în copie;

b)certificatul constatator privind operatorul economic, eliberat de oficiul registrului comerțului direct sau prin serviciul online Info Cert, sau informații extinse despre acesta, solicitate de organizator prin serviciul Recom Online, cu cel mult 30 de zile calendaristice înainte de data licitației, în copie;

c)declarația pe propria răspundere a reprezentantului operatorului economic, potrivit modelului din anexa nr. 2 la prezentul caiet de sarcini;

d)certificatul de atestare pentru lucrări de exploatare forestieră al operatorului economic, valabil, anexa acestuia completată la zi, cazierul tehnic de exploatare completat la zi sau documentul similar recunoscut/echivalat de autoritatea de resort din România, în cazul operatorilor economici străini; acest document trebuie prezentat de către operatorii economici care sunt atestați pentru activitatea de exploatare forestieră în copie și numai în cazul licitațiilor/negocierilor organizate pentru valorificarea masei lemnoase;

Declarația pe propria răspundere trebuie să cuprindă următoarele informații:

a)că nu are datorii restante față de administratorii fondului forestier proprietate publică a statului, respectiv față de Primăria orașului Covasna.

b)apartenența/neapartenența la un grup de operatori economici, așa cum este definit la art. 1 lit. h) din HG 715/2017 așa cum a fost modificată prin HG 55/2019;

c)asigurarea prin capacitatea proprie a procesării a 40% din volumul achiziționat; această declarație este necesară numai pentru cumpărarea de lemn fasonat la drum auto, provenit din fondul forestier proprietate publică, din produse principale sau produse accidentale I;

d)situația completării la zi a atestatului de exploatare și a cazierului tehnic de exploatare; în cazul în care atestatul de exploatare nu este completat la zi, în declarație se vor menționa volumul de masă lemnoasă adjudecată/cumpărată direct/achiziționată pentru prestări servicii și neoperată în anexă, precum și vânzătorul; acest document se va prezenta numai de către operatorii economici care participă la licitațiile de vânzare a masei lemnoase;

e)situația volumului de lemn fasonat achiziționat/procesat anual din fiecare specie și sortiment industrial de material lemnos, astfel cum este prevăzută la art. 8 alin(2) din HG 715/2017 așa cum a fost modificată prin HG 55/2019.

VIZAT SPRE
RESPONSABILITATE

f) Firma câștigătoare este obligată să nu efecteze prin exploatare materialul lemons nemarcat lăsat pentru spațiul verde de la marginea aleilor. Lucrările vor fi recepționate de către o comisie. Cauțiunea de 15% din valoarea APV-ului. Cauțiunea se restituie după recepția drumurilor. Valoarea din APV este 17366 lei din care rezultă valoarea de cauțiune pentru drumul de exploatare 2605 lei.

Organizarea licitației:

Cererea și documentația prevăzută pentru licitație se pot depune la organizatorul licitației, respectiv la sediul primăriei orașului Covasna, până la data de **06.10.2022, ora 9,30**, direct la registratură, pe hârtie;

În data de **06.10.2022**, începând cu ora **10,30**, va avea loc preselecția. **Operatorii economici nu participă la ședința comisiei de preselecție.**

La sfârșitul ședinței de preselecție comisia încheie un proces verbal, care se afișează la sediul organizatorului licitației și se postează pe site-urile unde a fost publicat anunțul de licitație.

Operatorul economic care consideră că, din motive neîntemeiate, nu a fost admis să participe la licitație poate face contestație. Contestația se formulează în scris și se depune la sediul organizatorului, în termen de maximum 24 de ore de la data și ora afișării rezultatului preselecției. În situația în care termenul se împlinește într-o zi nelucrătoare, acesta se prelungește corespunzător până în următoarea zi lucrătoare.

Conducătorul organizatorului este obligat să soluționeze contestația prin decizie motivată, în ziua depunerii contestației. Decizia se afișează până la sfârșitul programului de lucru la sediul organizatorului și se comunică contestatarului.

În situația în care în urma analizării contestației se stabilește că aceasta a fost întemeiată, conducătorul organizatorului dispune admiterea contestatarului la licitație..

La data de **10.10.2022, ora 10,00** la sediul primăriei orașului Covasna, înainte de începerea ședinței se identifică persoanele reprezentante din partea firmelor care s-au înscris la licitație.

Operatorul economic înscris la licitație trebuie să facă dovada achitării, anterior începerii ședinței de licitație, la casieria organizatorului, a:

a) garanției de contractare pentru volumul de masă lemnoasă pe care intenționează să îl cumpere, în cuantum de 5% din valoarea de pornire la licitație, fără TVA, respectiv **868 lei**

VIZAT CPRE
NESCHIMBARE

b) tarifului de participare la licitație stabilit, în condițiile legii, de către organizator (pe baza cheltuielilor aferente organizării și desfășurării licitației, respectiv: consumul de materiale de birotică, serviciile informatice, publicitate, închirierea spațiului pentru organizarea licitației și pentru organizarea vizitelor în teren pentru vizionarea masei lemnoase) – **100 de lei, nereturnabil.**

c) dovada achitării caietului de sarcini în valoare de **50 de lei**

Documentele privind achitarea garanției de contractare și a tarifului de participare prevăzute se depun în copie certificată pentru conformitate cu originalul la secretariatul comisiei de licitație, anterior începerii ședinței de licitație.

Garanția de contractare, se va restitui, la cerere, în termen de cel mult trei zile de la terminarea licitației tuturor ofertanților care nu au câștigat licitația.

Garanția de contractare, poate constitui garanție pentru participarea la o licitație/negociere ulterioară organizată în condițiile prezentului regulament și/sau pentru plata masei lemnoase/lemnului fasonat și/sau pentru plata cauțiunii, care este de 15% din valoarea contractului.

Desfășurarea licitației

Președintele comisiei anunță prețul de pornire și pasul de licitare, pentru partida în cauză. Licitarea începe de la prețul de pornire; oferirea, de către participant, a nivelului prețului de pornire este considerată ofertă; următoarele oferte, la nivelul a cel puțin un pas, ale participanților se consideră licități; ofertele se înscriu în fișele de desfășurare a licitației.

Este declarat adjudecator licitantul care a oferit prețul cel mai mare, după 3 strigări succesive ale președintelui comisiei de licitație ale respectivei oferte.

Dacă pentru partida care face obiectul licitației se face o singură ofertă, adjudecarea nu se poate face la respectiva licitație.

După licitație, se întocmește procesul-verbal privind desfășurarea și rezultatul licitației, în care se consemnează, de regulă: data și locul desfășurării licitației, modul de anunțare a licitației, membrii comisiei de licitație prezenți, tipul licitației, obiectul licitației, termenul de încheiere a contractelor de vânzare, observații cu privire la organizarea și desfășurarea licitației.

Procesul-verbal al ședinței de licitație se semnează de către toți membrii comisiei de licitație prezenți.

Operatorii economici participanți la licitație, indiferent de tipul licitației, care consideră că nu au fost respectate prevederile prezentului regulament privind

VIZAT SPRE
NECOMINBARE

desfășurarea licitației pentru anumite partizi/loturi pot face contestație; contestația se formulează în scris și se depune la sediul organizatorului în ziua în care a fost desfășurată licitația; conducătorul organizatorului este obligat să soluționeze contestația în termen de 5 zile lucrătoare de la data desfășurării licitației; modul de analizare și soluționare se consemnează într-o decizie motivată, iar soluția se comunică contestatarului, în scris; dacă în urma analizării contestației se stabilește că aceasta a fost întemeiată, organizatorul dispune anularea adjudecării pentru partida în cauză și oferirea acesteia la o nouă licitație.

Termenul de încheierea contractului - 10 zile de la data licitației

Termenul de execuție a contractului este 10 zile de la semnarea contractului.

Garanția de contractare nu se restituie operatorului economic în următoarele situații:

- a) nu a fost încheiat contractul de vânzare-cumpărare a masei lemnoase, în termen de 10 zile de la data licitației, din culpa operatorului economic;
- b) masa lemnoasă nu a fost predată spre exploatare, conform graficului, din culpa operatorului economic;
- c) valoarea garanției de contractare, cu acordul părților, se folosește pentru participarea la o licitație/negociere ulterioară și/sau pentru plata masei lemnoase.

Garanția de contractare nerestituită în situația prevăzută la lit. a) și b) se face venit al organizatorului licitației.

La caietul de sarcini anexăm Anexa 1 APV, Anexa 2 Hărțile de identificare a partidei Anexa 3 cererea de înscriere, Anexa 4 declarația, model contract

VIZAT SPRE
NECONSTRABE

Operator economic/grupul de operatori economici

DECLARAȚIE pentru înscrierea la licitația publică de masă lemnoasă/material lemnos fasonat din data de

Subsemnatul,, CNP, cu domiciliul în, reprezentant legal al operatorului economic/grupului de operatori economici, având CUI, declar pe propria răspundere, sub sancțiunile aplicate faptei de fals în acte publice, că, la preselecția din data de pentru licitația publică de vânzare masă lemnoasă/material lemnos fasonat organizată de operatorul economic/grupul de operatori economici pe care îi reprezint îndeplinește condițiile prevăzute de Regulamentul de valorificare a masei lemnoase din fondul forestier proprietate publică și îmi asum și semnez următoarele declarații:

1.Declarație privitoare la îndeplinirea condițiilor prevăzute la art. 21 alin. (5¹) lit. a) din Regulamentul de valorificare a masei lemnoase din fondul forestier proprietate publică, aprobat prin Hotărârea Guvernului nr. 715/2017, cu modificările și completările ulterioare

Declar că operatorul economic/grupul de operatori economici pe care îl reprezint nu are datorii restante față de administratorii fondului forestier proprietate publică a statului - Regia Națională a Pădurilor - Romsilva, Institutul Național de Cercetare-Dezvoltare în Silvicultură "Marin Drăcea" și Regia Autonomă Administrația Patrimoniului Protocolului de Stat - sau față de proprietarul/administratorul fondului forestier proprietate publică a unității administrativ-teritoriale, după caz.

2.Declarație privitoare la îndeplinirea condițiilor prevăzute la art. 21 alin. (5¹) lit. b) din Regulamentul de valorificare a masei lemnoase din fondul forestier proprietate publică, aprobat prin Hotărârea Guvernului nr. 715/2017, cu modificările și completările ulterioare

Declar că operatorul economic/grupul de operatori economici pe care îl reprezint:

nu este membru al niciunui grup de operatori economici;

este membru în grupul de operatori economici având codul fiscal:

(Se bifează opțiunea corespunzătoare)

3.Declarație privitoare la îndeplinirea condițiilor prevăzute la art. 21 alin. (5¹) lit. d) din Regulamentul de valorificare a masei lemnoase din fondul forestier proprietate publică, aprobat prin Hotărârea Guvernului nr. 715/2017, cu modificările și completările ulterioare*

a)Declar că operatorul economic/grupul de operatori economici pe care îl reprezint are anexa la certificatul de atestare pentru lucrări de exploatare forestiere completată la zi.

b)Declar că operatorul economic pe care îl reprezint are adjudecat/contractat în prestări servicii/contractat direct un volum de masă lemnoasă de mc, dar care până în prezent nu a fost trecut în anexa la certificatul de atestare pentru lucrări de exploatare forestiere, după cum urmează:

VIZAT CPRE
NESCHIMBARE

b1) la unitatea Regiei Naționale a Pădurilor - Romsilva/baza experimentală/ocolul silvic de stat înființat de Regia Autonomă "Administrația Patrimoniului Protocolului de Stat", volumul de mc;

b2) la ocolul silvic de regim/persoana fizică/persoana juridică, volumul de mc.

E4. Declarație privitoare la îndeplinirea condițiilor prevăzute la art. 21 alin. (5¹) lit. e) și art. 8 alin. (2) din Regulamentul de valorificare a masei lemnoase din fondul forestier proprietate publică, aprobat prin Hotărârea Guvernului nr. 715/2017, cu modificările și completările ulterioare**

Declar că operatorul economic/grupul de operatori economici pe care îl reprezint, în anul, a achiziționat/procesat următoarele volume:

Nr. crt.	Specia	Sortimentul din SUMAL	Volum achiziționat - mc -	Volum procesat - mc -

5. Declarație privitoare la îndeplinirea condițiilor prevăzute la art. 21 alin. (5¹) lit. c) și art. 7 alin. (1) din Regulamentul de valorificare a masei lemnoase din fondul forestier proprietate publică, aprobat prin Hotărârea Guvernului nr. 715/2017, cu modificările și completările ulterioare**

Declar pe propria răspundere că operatorul economic/grupul de operatori economici pe care îl reprezint, la data prezentei declarații, are următoarea situație privind achiziția și prelucrarea lemnului rotund fasonat la drum auto din produse principale și accidentale I provenite din fond forestier proprietate publică:

a) capacitatea proprie de procesare este de mc/an;

b) volumul achiziționat până la data emiterii declarației este de mc;

c) volumul procesat până la data emiterii declarației este de mc;

d) procentul de prelucrare [volumul de la lit. c)/volumul de la lit. b) x 100] %.

Data completării:

Reprezentant legal

Operator economic/grupul de operatori economici

.....

(denumirea, semnătura autorizată, ștampila)

* Se indică denumirea entității.

** Se completează de către solicitanții înscrși la licitațiile pentru material lemnos fasonat.

VIZAT SPRE
NEGOCIERE

CERERE DE ÎNSCRIERE LA LICITAȚIE

Nr. înregistrare operator economic/grup de operatori economici
.....

Operatorul economic/grupul de operatori, cu sediul în județul, str. nr., bl., et., sc., ap., cod poștal, telefon fix, mobil, fax, cont virament, deschis la - sucursala, înregistrat la oficiul registrului comerțului cu nr., cod unic de înregistrare, reprezentat legal prin, în calitate de solicit înscrierea la licitația organizată de, în data de, pentru achiziție (se specifică obligatoriu: masă lemnoasă și/sau materiale lemnoase fasonate)

Împuternicesc să ne reprezinte în relațiile cu pe dl/dna, legitimat(ă) cu

Reprezentant legal,
.....
(semnătura și ștampila)

VIZAT CPRE
ÎNSCRIERE

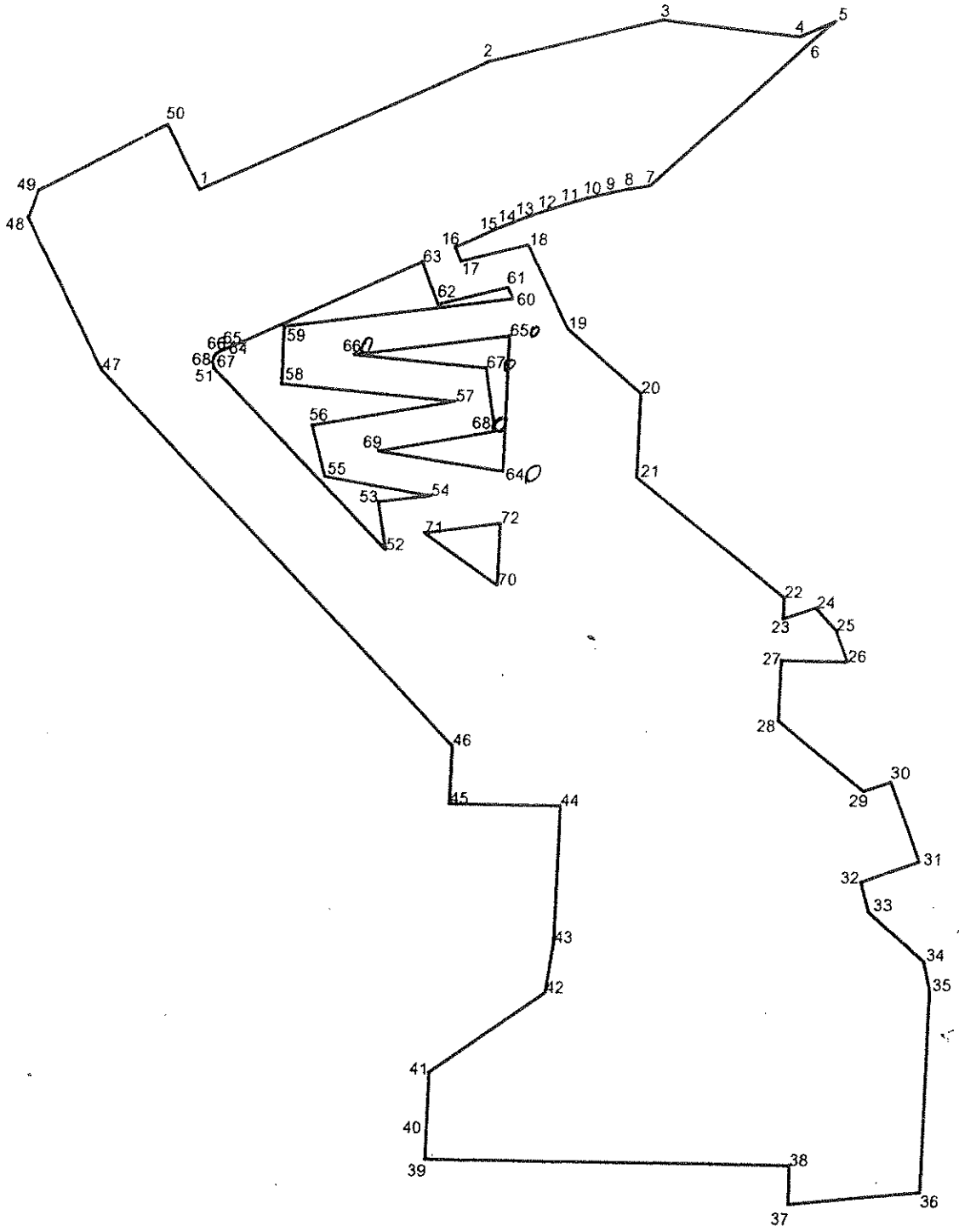
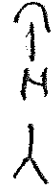

VIZITOPRE
NESSIMBARE

← I →

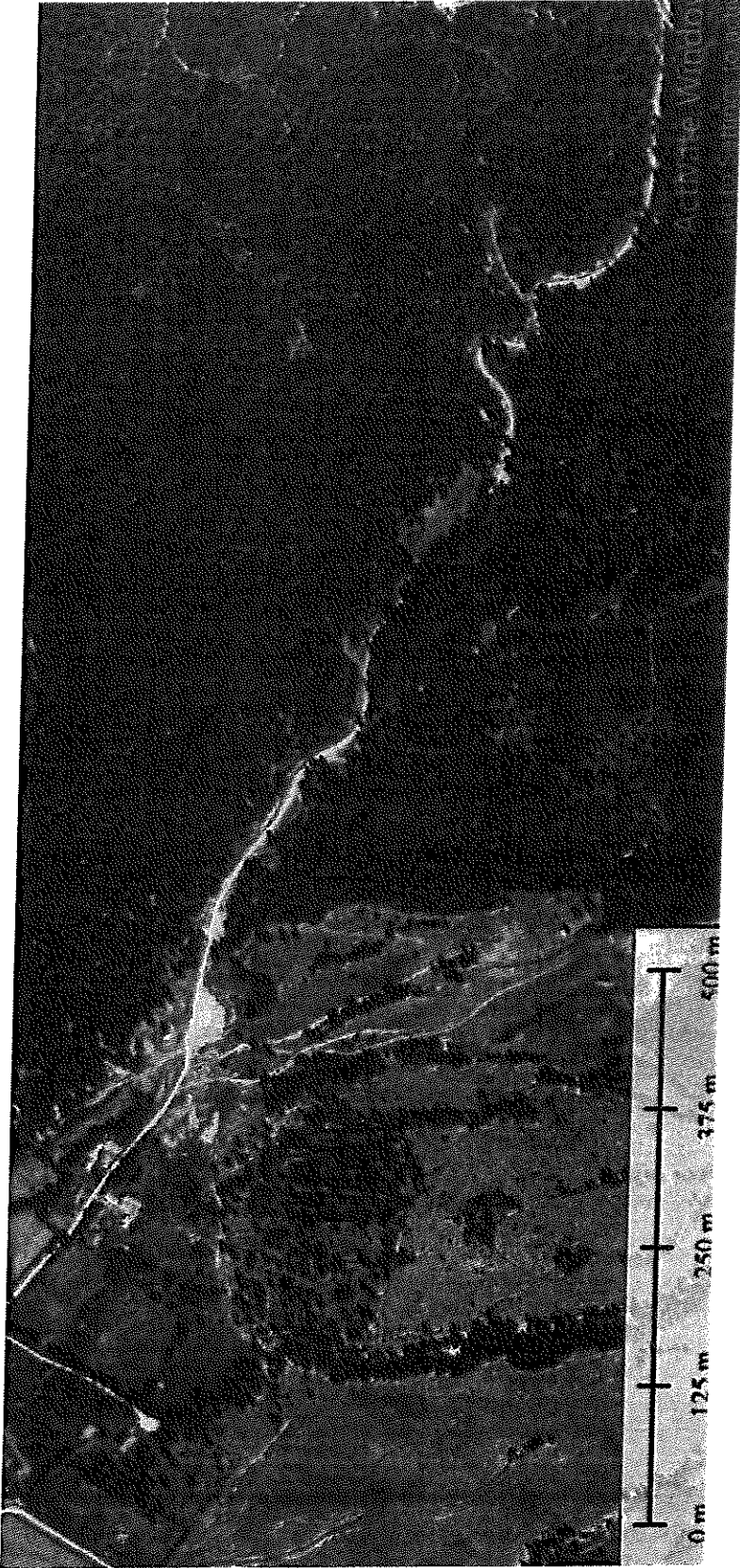

VIZIT CPRE
MESONIBARE